الشرق
١

# جيب
# على تساؤلات
## الطلاب الجدد بجامعة قطر

*الدراسة الجامعية تعد نقطة تحول هامة في حياة ابنائنا من الطلاب والطالبات نحو تحقيق آمالهم وطموحاتهم العريضة .. وهي في نفس الوقت حياة جديدة غير تلك التي عاشوها داخل جدران الفصول المدرسية .. من حيث المكان ونوعية الدراسة وشكل الامتحانات واشياء اخرى عديدة .. انها عالم اخر.*

*ولعل هذا العالم الغريب يثير في اذهان الطلاب الذين يقتحمون هذا المعترك الجديد لاول مرة في حياتهم تساؤلات عديدة لعل ابرزها يدور حول نظام الدراسة من حيث شكل العام الدراسي ونظام الساعات المكتسبة والمقررات الدراسية وانواعها والعبء الدراسي .. متطلبات التخرج بالاضافة للتخصصات العلمية المتاحة .. الى جانب ما توفره الجامعة من خدمات مختلفة لهم.*

*سنحاول من خلال هذا التحقيق فك رموز هذا العالم الجديد الغريب على ابنائنا الذين يدخلون الحياة الجامعية لاول مرة في حياتهم .. فلنقرأ معا..*

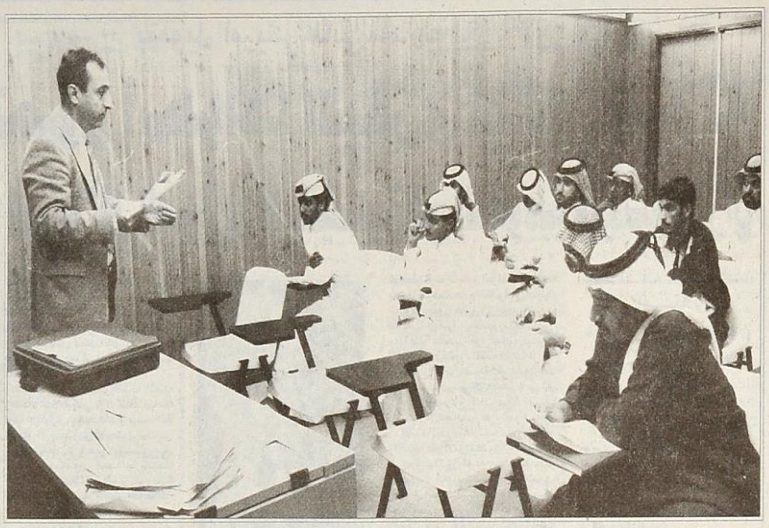

# نظام الساعات المكتسبة يتيح للطالب اختيار التخصص المناسب

# العبء الدراسي يتراوح بين ١٢ـ١٨ ساعة مكتسبة أسبوعيا

تحقيق:
خيري نور الدين

النظام الدراسي بجامعة قطر يقوم اساس الفصل الدراسي وليس السنة راسية كما هو حال المراحل التعليمية سابقة على مرحلة التعليم الجامعي .. ية توجد ثلاثة فصول دراسية .. ل الخريف ويبدأ من شهر سبتمبر ينتهي في شهر يناير .. فصل الربيع يبدأ في شهر فبراير وينتهي في شهر يو .. الفصل الصيفي الذي يحدد موعد ايته ونهايته مجلس الجامعة.

دة الدراسة في كل من فصل الخريف ربيع ١٦ اسبوعا اما فصل الصيف دة الدراسة فيه تكون مكثفة ٨ اسابيع حيث يدرس الطالب به عددا من ساعات في كل مقرر تعادل مايدرسه في فصول العادية.

الجامعة عطلة نصفية مدتها خمسة شر يوما تبدأ بعد نهاية اعمال الفصل دراسي الاول من العام الجامعي» وهو ل الخريف» وتستمر الدراسة طيلة رة الاسبوع عدا يوم الجمعة ويخصص يوم الخميس من كل اسبوع للنشاط لجامعي غير الدراسي.

### الساعات المكتسبة

تبع جامعة قطر نظام الساعات كتسبة وهو نظام يتيح للطالب فرصة ختيار المقررات التي تتناسب وظروفه دراسية. وتحسب له جميع المواد التي درسها بغض النظر عن الفترة التي ضاها فيها. كما يتيح هذا النظام طالب فرصة دراسة مواد متنوعة مع تخصصه ويستطيع اختيارها حسب ميوله.

عند قبول الطالب باحدى كليات الجامعة يتم فتح حساب له في الجامعة سمى «الحساب المصرفي» والتعامل في ذا الحساب يكون بوحدات دراسية هي الساعات المكتسبة ويسجل في هذا الحساب كل مايكتسبه الطالب من ساعات نسجة لنجاحه فيما سجل فيه من مقررات دراسية . ويضاف الى رصيد الطالب عدد الساعات المكتسبة لكل مقرر يه دراسته بنجاح.

الدراسة النظرية التي يدرسها الطالب تمثل ساعة زمنية كل اسبوع لمدة فصل دراسي كامل « ١٦ اسبوعا» تكسب الطالب بعد نجاحه فيها ساعة مكتسبة واحدة.

اما في حالة الدراسات المعملية او التدريبات العملية فان كل ساعتين متتاليتين او اكثر من هذا النوع يدرسها الطالب لمدة «١٦ اسبوعا» تكسبانه بعد نجاحه فيها ساعة مكتسبة واحدة.

تطرح الجامعة في كل فصل دراسي عددا من المقررات الدراسية يختار الطالب من بينها ما يراه مناسبا لاستعداداته وحاجاته العملية والتخصص الذي يرغب فيه ويستعين في ذلك بمرشده الاكاديمي.

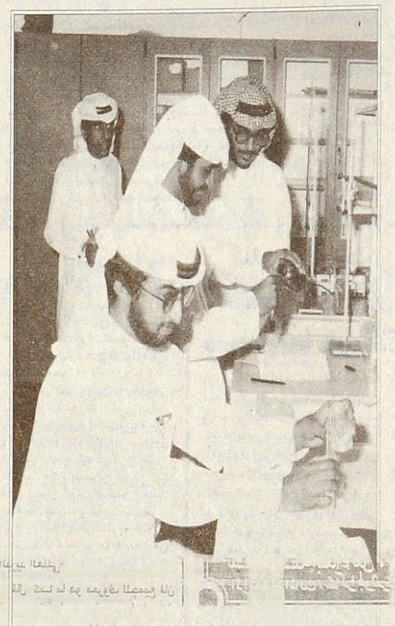

□□ كل ساعتين زمنيتين في الدراسات المعملية او التمرينات العملية تكسب الطالب ساعة مكتسبة واحدة بعد نجاحه فيها.

### المقررات الدراسية

بالنسبة للمقررات الدراسية وانواعها فنجد المتطلبات التكوينية متطلبات الجامعة ، متطلبات الكلية ، متطلبات التخصص الرئيسي، متطلبات المواد المساعدة ، المقررات الاختيارية ، المتطلب السابق.

المتطلبات التكوينية... الطلاب الذين يلتحقون بالاقسام الجامعية قد يتضح لدى قسم التخصص قصورهم في اساسيات او مهارات محددة .. فيدرس هؤلاء الطلاب مقررات تكوينية لاتحسب عنها ساعات مكتسبة وهذا بخلاف طلاب البرنامج التكويني الذين يدرسون لمدة فصلين دراسيين « الخريف والربيع» ويلتحقون بعد النجاح في هذا البرنامج بالجامعة.

متطلبات الجامعة .. عدد ساعاتها ٢٤ ساعة مكتسبة وهي مجموعة من المقررات ترد في الخطة الدراسية لجميع طلاب الجامعة على ان يستوفيها الطالب على مدى سنوات دراسته بالجامعة . فيما عدا مقررات اللغة العربية واللغة الإنجليزية فيلزم الطالب بالتسجيل فيهما خلال الفصلين الاول والثاني على التوالي عند التحاقه بالجامعة.

متطلبات الكلية .. هي مجموعة مقررات ينبغي على جميع طلاب الكلية اتمام دراستها بنجاح قبل التخرج .. وتختلف عدد ساعاتها من كلية الى كلية اخرى وهي موضحة في خطة الدراسة بكل كلية.

متطلبات التخصص الرئيسي .. هي مجموعة مقررات اجبارية واختيارية تطرحها الاقسام العلمية في مجال التخصص المنفرد او المزدوج او الرئيسي والفرعي .. وهي موضحة في خطة الدراسة بكل تخصص وتختلف عدد الساعات المطلوبة من تخصص الى تخصص ومن كلية الى اخرى.

متطلبات المواد المساعدة .. هي مجموعة مقررات علمية مساعدة تطرحها الاقسام العلمية مكملة لتخرج الطالب وهي ايضا موضحة في خطة الدراسة بكل قسم وتختلف عدد الساعات المطلوبة من تخصص لاخر بكل كلية .

المقررات الاختيارية .. عدد ساعاتها « ١٠ ساعات مكتسبة» ضمن متطلبات الجامعة ويشترط ان تكون هذه المقررات من خارج الكلية التي يدرس فيها الطالب .. وكذلك من خارج التخصص الذي يدرسه ايضا.

المتطلب السابق .. يتطلب المستوى العلمي لبعض المقررات المطروحة عدم السماح للطالب بدراستها الا اذا كان قد درس مقررا او اكثر قبلها .. والمقرر الذي ينبغي دراسته قبل ان يسمح بدراسة مقرر اخر يعرف بالمتطلب السابق.

### العبء الدراسي

تتراوح الساعات المكتسبة للعبء الدراسي للطالب النظامي بين ١٢ـ١٨ ساعة في الاسبوع.

ويجوز في بعض الحالات أن يقل عبء الطالب الدراسي عن ١٢ ساعة مكتسبة اسبوعيا بشرط موافقة مرشده الاكاديمي واعتماد عميد الكلية المختصة وعميد شئون الطلاب.

العبء الدراسي للطالب الذي هو على قائمة «الانذار» لايزيد على ١٠ ساعات مكتسبة حتى يرفع معدله التراكمي ويعفى من الملاحظة الاكاديمية.

يجوز للطالب المتفوق الحاصل على معدل تراكمي « جيد جدا» فاكثر ان يسجل في عدد من الساعات المكتسبة تزيد على الحد الاقصى للعبء الدراسي .. اذا كانت هذه الساعات الاضافية تكمل متطلبات تخرجه بشرط الا تزيد هذه الساعات عن ٤ ساعات مكتسبة وذلك بعد موافقة مرشده الاكاديمي واعتماد عميد الكلية وعميد شئون الطلاب، اما الحد الاقصى للعبء الدراسي للطالب في الفصل الدراسي الصيفي فهو ٦ ساعات مكتسبة.

### فئات الطلاب

قد يتساءل البعض هل يقسم طلاب الجامعة الى فئات؟ الاجابة نعم .. وهذه الفئات هي .. الطلاب المنتظمون ،طلاب الدراسات الخاصة ، الطلاب المستمعون.

الطلاب المنتظمون .. هم الطلاب المسجلون لنيل درجة جامعية .. ويكلف هؤلاء الطلاب باخذ مقررات دراسية تتراوح ساعاتها ما بين ١٢ـ١٨ ساعة مكتسبة اسبوعيا للطالب النظامي المتفرغ او ١٢ ساعة مكتسبة اسبوعيا بالنسبة للطالب غير المتفرغ في برنامج التعليم الابتدائي.

طلاب الدراسات الخاصة .. هم الطلاب الذين يدرسون مقررا او اكثر من المقررات التي تطرحها الجامعة ولا تخولهم الدراسة الحصول على درجة جامعية .. ويشارك هؤلاء الطلاب في الحضور والواجبات الفصلية واداء الامتحانات ويجوز ان تمنح الجامعة هؤلاء الطلاب وثيقة بما درسوه من مقررات والتقديرات التي حصلوا عليها.

الطلاب المستمعون.. تسمح الجامعة بقبول طلاب مستمعين لدراسة بعض المقررات الدراسية المطروحة بكليات الجامعة .. وتتم عملية التسجيل لهم اثناء فترة التسجيل بشرط موافقة استاذ المادة وعميد الكلية المختص .. ولايشارك هؤلاء الطلاب في اداء الامتحانات المقررة للطلاب النظاميين .. كما لا تخولهم هذه الدراسة الحصول على درجة جامعية.

### التخصصات المتاحة

يقوم التخصص في نظام الساعات المكتسبة على اساس استعداد الطالب وقدراته العقلية . فبمجرد التحاقه بالجامعة يوجه الى واحد من المجالات التالية:

العلمي العام ، الادبي العام ، اللغة الانجليزية، الاقتصاد المنزلي،للطالبات فقط» التربية الفنية « للطالبات فقط» التربية الرياضية والهندسة للطلاب فقط الادارة والاقتصاد،علوم التمريض.

وبعد استكمال دراسة الطالب بنجاح لبعض المقررات خلال فترة قد تصل الى فصلين دراسيين « كما في الادبي العام والعلمي العام» او اكثر يتمكن الطالب بعدها من تحديد تخصصه بتوجيه من مرشده الاكاديمي اما بقية التخصصات الاخرى فتبدأ منذ التحاق الطالب بالجامعة مع الاخذ في الاعتبار الشروط التالية.

احتياجات الدولة للتخصصات المختلفة ،المعدل العام للطالب في الثانوية العامة، اتفاق الفرع الذي درسه في الثانوية العامة مع التخصص الذي يرغب فيه بالجامعة ،اجتياز الاختبارات التحريرية او الشفوية او الشخصية مع النجاح في الكشف الطبي ، ان يكون الطالب قد اكتسب بنجاح « ٢٤ ساعة مكتسبة» كحد ادنى في مقررات الادبي العام او العلمي العام، المعدل العام « المعدل التراكمي» الذي احرزه الطالب خلال السنة الاولى بالجامعة يجب الا يقل عن « ٢ » مقبول، استيفاء الطالب لشروط القسم المختص والخاصة بالتخصص فيه. وفيما يلي التخصصات التي تتيحها كليات الجامعة.

### كلية التربية

كلية التربية .. تتيح الدراسة بكلية التربية ان يكون لكل طالب تخصص رئيسي واحد بالاضافة الى متطلبات الكلية من المقررات التربوية والنفسية ومتطلبات الجامعة الاخرى.

علما بان الطالب الذي يرغب في احد التخصصات الادبية او العلمية بكلية التربية عليه دخول الاختبار الشخصي الذي تعقده الكلية.

وفيما يلي التخصصات الرئيسية المتاحة بكلية التربية طبقا للخطة الجديدة وهي:

ـ التخصصات الادبية .. يشترط ان يكون الطالب قد اكتسب بنجاح ٢٤ ساعة مكتسبة في مقررات الادبي العام على ان يكون من بينها مقررات التخصص « بواقع مقررين ٦٠ ساعات مكتسبة» والتخصصات هي .. الدراسات الاسلامية، اللغة العربية ، التاريخ،الجغرافيا، اللغة الانجليزية..

ويبدأ التخصص فيه منذ التحاق الطالب بالجامعة من السنة الاولى بعد اجتياز الاختبار التحريري الذي يجريه القسم في بداية كل عام جامعي.

ـ التخصصات العلمية .. ويشترط ان يكون الطالب قد اكتسب بنجاح ٢٤ ساعة مكتسبة كحد ادنى في العلمي العام على ان يكون من بينها مقررات التخصص وتشمل ١٥ ساعة على الاقل من مقررات كلية العلوم والتخصصات هي .. الرياضيات، الفيزياء، الكيمياء، البيولوجيا.

ـ الاقتصاد المنزلي ... يبدأ التخصص فيه منذ التحاق الطالبة بالجامعة اي من السنة الاولى حسب شروط القسم.

ـ التربية الفنية .. يبدأ التخصص فيه منذ التحاق الطالبة بالجامعة بعد النجاح في اختبار القدرات والكشف الطبي.

ـ التربية الرياضية.. يبدأ التخصص فيه منذ التحاق الطالب بالجامعة اي من السنة الاولى بعد النجاح في اختبار القدرات والكشف الطبي.

### كلية الانسانيات

كلية الانسانيات والعلوم الاجتماعية .. بشرط ان يكون الطالب قد اكتسب بنجاح ٢٤ ساعة مكتسبة كحد ادنى في مقررات الادبي العام على ان تتضمن ٣ ساعات مكتسبة من كل من السبعة مجالات الاتية وهي ،اللغة العربية ، التاريخ، الجغرافيا،الاجتماع،الخدمة الاجتماعية،الفلسفة، الدراسات الاسلامية .. وفيما يلي التخصصات المتاحة للحصول على درجة البكالوريوس في الاداب وهي:

التخصص المنفرد «نون ،بنات» .. اللغة العربية وادابها، الاجتماع ،التاريخ،الخدمة الاجتماعية.

التخصص المزدوج.. اللغة العربية والاعلام.. «بنون ،بنات» ، الجغرافيا والتخطيط «بنون فقط».

### كلية العلوم

كلية العلوم .. يشترط ان يكون الطالب قد اكتسب بنجاح ٢٤ ساعة مكتسبة كحد ادنى في مقررات العلمي العام .. على ان يكون من بينها مقررات التخصص وتشمل ١٥ ساعة على الاقل من مقررات كلية العلوم والتخصصات المتاحة هي « البنون والبنات» الرياضيات ،الفيزياء، الكيمياء، علم الحيوان،النبات، والميكروبيولوجيا ، علوم الحاسب.

ويوجد تخصصان للبنين فقط هما الجيولوجيا وعلوم البحار بينما يوجد تخصص واحد للبنات فقط وهو العلوم الحيوية والطبية.

### كلية الشريعة

كلية الشريعة والدراسات الاسلامية .. تتيح الدراسة بهذه الكلية ان يتخصص الطالب في احد المجالات الآتية اعتبارا من الفصل الدراسي الثالث وبعد النجاح في عدد ٢٤ ساعة مكتسبة بشرط ان يكون بينها ٦ ساعات من المواد المطلوبة لكل تخصص على الاقل .. والتخصصات هي:

ـ التخصص المنفرد في علوم التربية.

ـ التخصص المنفرد في علوم اصول الدين

ـ التخصص الرئيسي في القانون والفرعي في علوم الشريعة.

### كلية الهندسة

اما كلية الهندسة فتبدأ الدراسة فيها للطلاب البنين فقط من السنة الاولى وبعد النجاح في ٢٤ ساعة مكتسبة يبدأ الطالب في اختيار احد التخصصات الاتية:

ـ الهندسة الميكانيكية ،الهندسة الكهربائية ، الهندسة المدنية ، الهندسة الكيميائية.

### الادارة والاقتصاد

كلية الادارة والاقتصاد.. تبدأ الدراسة فيها من السنة الاولى ويسمح للطالب باختيار التخصص بعد ان يكتسب بنجاح ٦٠ ساعة مكتسبة على الاقل والتخصصات المتاحة بها هي:

ـ المحاسبة،الاقتصاد،ادارة الاعمال، الادارة العامة .ويتبقى برنامج التمريض «للطالبات فقط» ويبدأ التخصص فيه منذ التحاق الطالبة بالجامعة اي من السنة الاولى بعد النجاح في الاختبارات التي يعقدها القسم المختص لقياس مستوى اللياقة الصحية واللغة الانجليزية.